

Dodatok č. 1
č. USM_UGKK SR_10/2015

k usmerneniu Úradu geodézie, kartografie a katastra Slovenskej republiky
č. USM_UGKK SR_10/2013, zo dňa 19. 04. 2013, ktorým sa ustanovuje obsah a forma
podkladov na aktualizáciu súboru geodetických informácií katastra nehnuteľností
v katastrálnych územiach, v ktorých je spravovaná nečíselná vektorová katastrálna
mapa

Úrad geodézie, kartografie a katastra Slovenskej republiky ustanovuje:

Čl. I

Usmernenie č. USM_UGKK SR_10/2013, zo dňa 19. 04. 2013, ktorým sa ustanovuje obsah a forma podkladov na aktualizáciu súboru geodetických informácií katastra nehnuteľností sa mení a dopĺňa takto:

1. V Čl. IV odsek 4 znie:

„(4) Pre tvorbu a aktualizáciu SPM sa používa systém SKM.“.

2. V Čl. IX ods. 1 písmeno d) znie:

„d) „XY9999uo.vgi“ pre vektorový geodetický podklad na aktualizáciu vektorovej mapy určeného operátu (ďalej len „VGPuo“),“.

3. V Čl. IX odsek 2 znie:

„(2) Súbor vektorových geodetických podkladov sa ukladajú v priečinkovej štruktúre systému SKM (príloha č. 4).“.

4. V Čl. IX sa vypúšťa odsek 5.

5. Čl. XII vrátane nadpisu znie:

„Čl. XII
Aktualizácia VMUO

(1) VGPuo je tvorený úplným obsahom celých nových a zmenených objektov vektorovej mapy určeného operátu (ďalej len „VMUO“).

(2) VGPuo sa zhotovuje v rozsahu parciel, ktoré sú predmetom nového stavu registra „E“ v časti právny stav výkazu výmer a okolitých parciel pôvodného stavu VMUO, ktoré je potrebné pripojiť na zmenený obsah mapy. Zanikajúca parcela alebo časť parcely sa označí parcelným číslom „0“ (nula).

(3) Ak je hranica parcely registra „E“ v geometrickom pláne určená ako identická s hranicou parcely registra „C“, potom musí byť táto hranica identická aj v novom stave VMUO (hranica vo VMUO a vo vektorovej katastrálnej mape musí byť totožná).

(4) Poloha bodov vo VGPuo na hraniciach parciel nového stavu registra „E“ v časti právny stav výkazu výmer sa v zmysle odseku 3 prispôsobí hraniciam parciel nového stavu registra „C“ vo

- a) VGPm pre číselnú vektorovú katastrálnu mapu (VKMč),
- b) VGPi pre VKMi,
- c) VGPt pre VKMt.

(5) Poloha bodov na hraniciach okolitých parciel pôvodného stavu VMUO sa vo VGPUo na styku so zmenenými parcelami prispôsobí parcelám nového stavu registra „E“ v časti právny stav výkazu výmer. Príklad je uvedený v prílohe č. 6.“

6. Doterajší text Čl. XIII sa označuje ako odsek 1 a dopĺňa sa odsekom 2, ktorý znie:

„(2) Katastrálny odbor okresného úradu vykoná úpravu VMUO v zmysle Čl. XII ods. 3 podľa grafického znázornenia geometrického plánu, a to pri všetkých doteraz zapísaných geometrických plánoch v termíne do 31. decembra 2015.“

7. Slová „správa katastra“ vo všetkých tvaroch sa v celom texte usmernenia nahrádzajú slovami „katastrálny odbor okresného úradu“ v príslušnom tvare.

8. Usmernenie sa dopĺňa prílohou č. 6, ktorá vrátane nadpisu znie:

„Príloha č. 6 k usmerneniu č. USM_UGKK SR_10/2013

Obnovenie pôvodnej parcely registra „E“ v geometrickom pláne

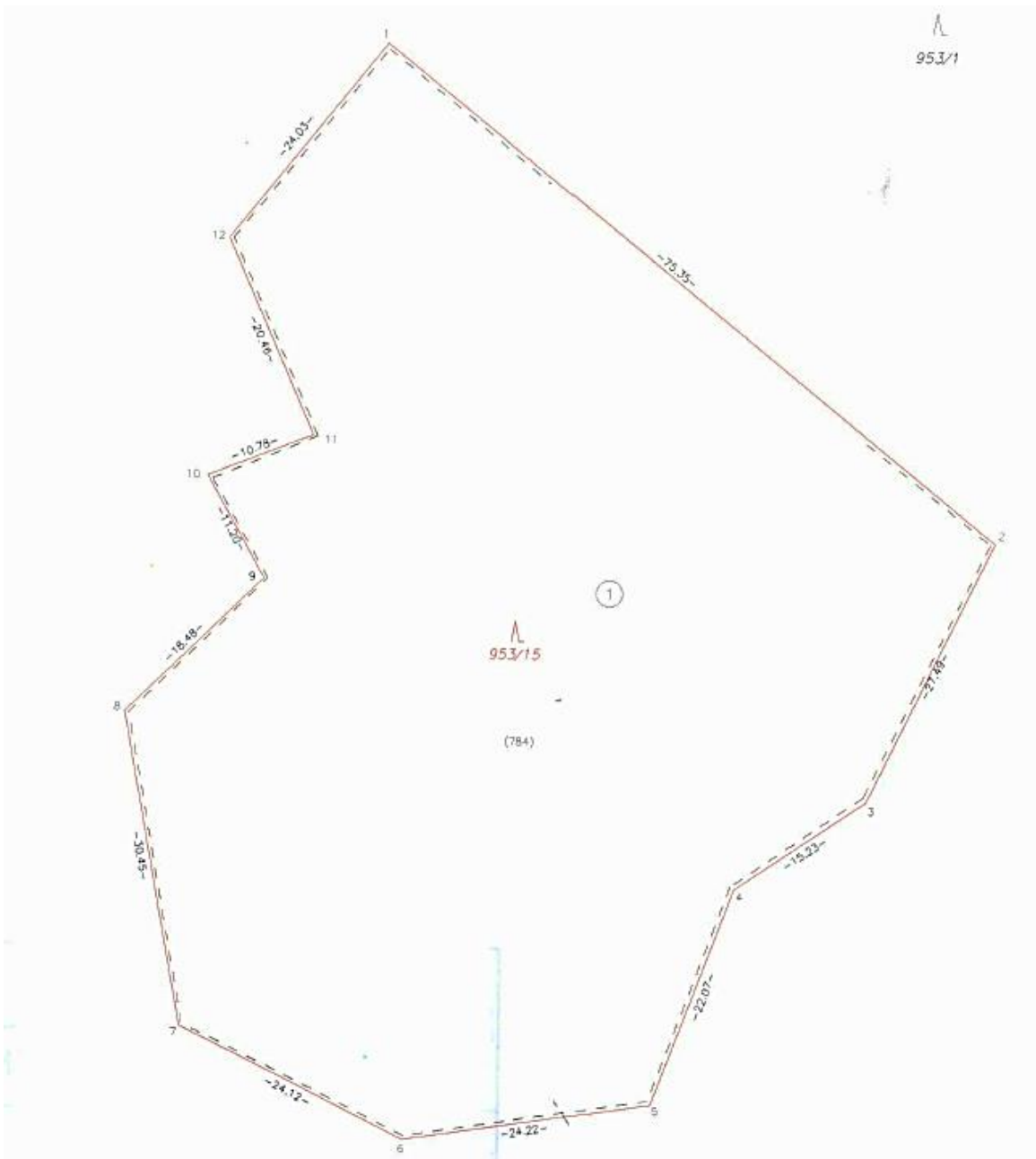

Geometrický plán je podkladom na právne úkony, keď údaje doterajšieho stavu výkazu výmer sú zhodné s údajmi platných výpisov z katastra nehnuteľností

Vyhotovitel	Kraj	Žilinský	Okres		Obec	
	Kat. územie		Číslo plánu	165/2013	Mapový list č.	
GEOMETRICKÝ PLÁN			<input type="checkbox"/> <i>obnovenie pôvodnej celej KN-E parcely č.784,-(Nová KN-C parc.č.953/15).</i>			
Vyhotovitel		Autorizačne overil		Úradne overil		
Dňa: 14.12.2013	Meno:	Dňa: 16.12.2013	Meno:	Dňa: 19.12.2013	Meno:	
Nové hranice boli v prírode označené kov.rúrkami		Náležitostami a presnosťou zodpovedá predpisom		Úradne overil: [Redacted]		
Záznam podrobného merania (meračský náčrt) č. 0537		Pečiatka a podpis		Z.z. o geod. z. 1995		
Súradnice bodov označených číslami a ostatné meračské údaje sú uložené vo všeobecnej dokumentácii						

VÝKAZ VÝMER

Doterajší stav											Zmeny					Nový stav							
pkn. viestky	listu vlastn.	Číslo p a r c e l y				Druh pozemku	Diel číslo	k parcele číslo	od parcely číslo	číslo m ²	Druh pozemku	Vlastník, (iný opráv. osoba) adresa, (sídlo)											
		PK	KN-E	KN-C	ha								Výmera m ²	ha	m ²	ha	m ²	kód					
	878 ✓		784		5222 ✓	1	953/15	(784)	5222	5222 ✓	(784												
					5222 ✓	1			5222	5222													
Spolu:					5222				5222	5222													
					6262 ✓				5222	5222													
					6262 ✓				5222	5222													
Spolu:					6262				6262	6262													
Legendár kód spôsobu využívania 38 Pozemok s lesným porastom, dočasne bez lesného porastu na účely obnovy lesa alebo po vykonaní náhradnej ťažby																							

Stav podľa registra C KN

Identická hranica VMUO sa prispôsobí novému stavu hraníc parcely registra „C“ (Čl. XII ods. 4 a 5) tak, ako je to znázornené v geometrickom pláne:

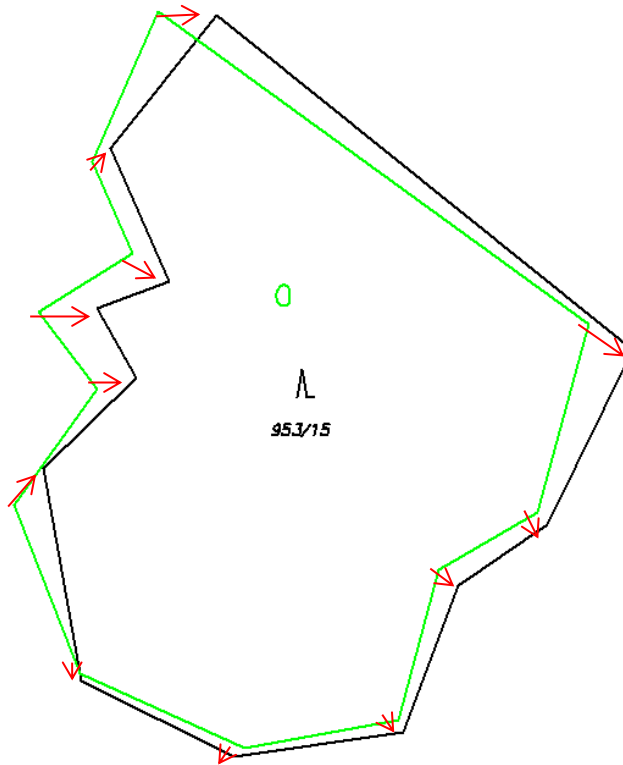

V novom stave VMUO je hranica totožná s hranicou VKM (Čl. XII ods. 3). Parcela registra „E“ zaniká. (Čl. XII ods. 2):

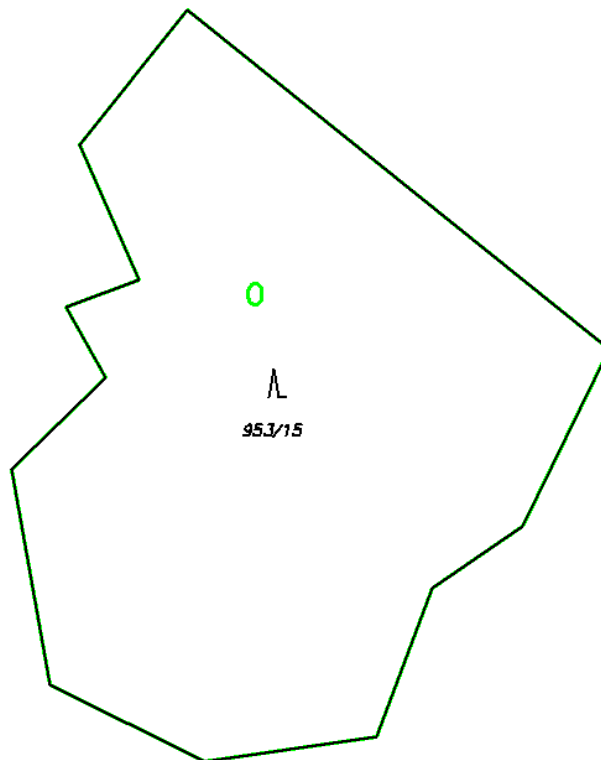

Čl. II

Úrad geodézie, kartografie a katastra Slovenskej republiky zverejní na svojom webovom sídle úplné znenie usmernenia č. USM_UGKK SR_10/2013 so zapracovaným dodatkom č. 1.

Čl. III

Tento dodatok nadobúda účinnosť 15. júna 2015.

Ing. Mária Frindrichová, v. r.
predsedníčka